Apartamento en Torrevieja - Reventa

Ref: SHL026/8875

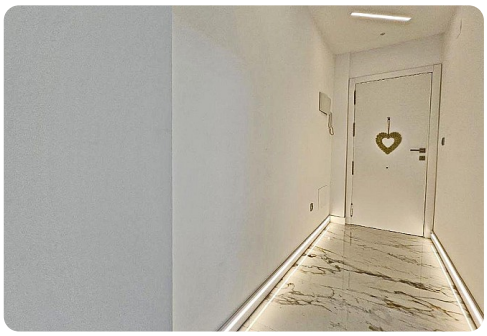

2 | 1 | 69m²

Tipo vivienda: Apartamento
Localidad: Torrevieja

- Aire acondicionado
- Amueblado

???? ¡Oportunidad única en Playa del Cura! ????~~A tan solo 500 metros del mar, se vende este acogedor apartamento recién reformado con un diseño moderno y luminoso. Situado en una zona tranquila y muy demandada, ideal tanto para vivir como para invertir.~~???? Características principales:~~Superficie construida: 69 m²~~2 dormitorios con armarios empotrados~~1 baño completo~~Cocina americana totalmente equipada~~Salón-comedor con salida a una amplia terraza~~Balcón y patio interior~~Orientación sur – luz natural todo el día~~Amueblado y listo para entrar a vivir~~???? Extras del edificio y vivienda:~~Primera planta con ascensor~~Piscina comunitaria~~Edificio moderno (año 2004) con solo 2 plantas~~Aire acondicionado tipo split~~Calefacción individual eléctrica~~Agua caliente individual~~Acceso adaptado para personas con movilidad reducida~~Suelo de gres~~Alta de suministros realizada~~???? Perfecto para quienes buscan un hogar cerca del mar con todas las comodidades modernas. ¡Disfruta de la brisa marina desde tu propio balcón y relájate bajo el sol en la piscina!~~???? Ubicación inmejorable: A un paso de todos los servicios, restaurantes, transporte público y... ¡la playa!

Certificado energético: **Pediente**