Apartamento en Torrevieja - Reventa

Ref: SHL027/8875

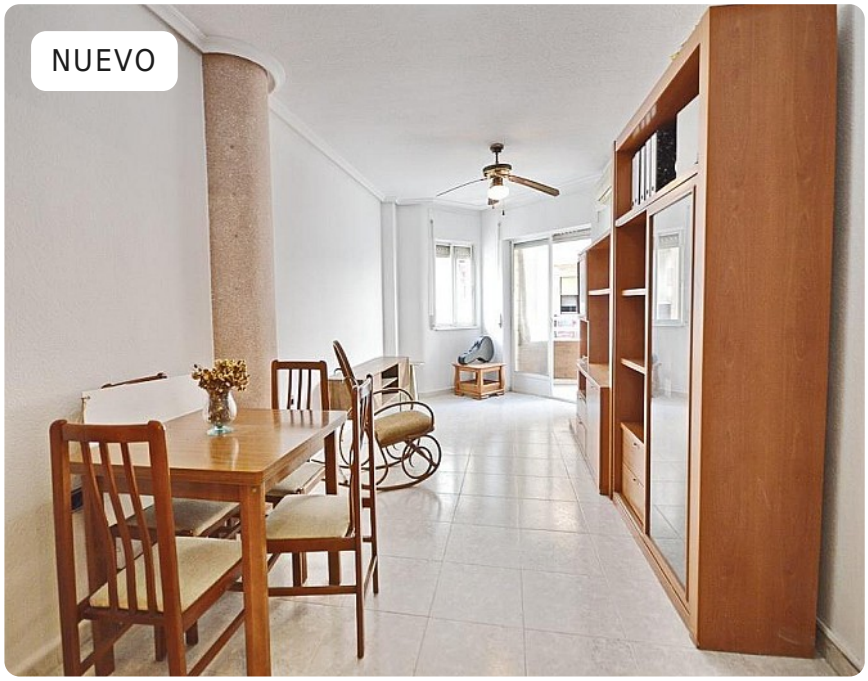

3 | 2 | 105m²

Tipo vivienda: Apartamento
Localidad: Torrevieja

- Aire acondicionado
- Amueblado

???? Amplio Apartamento en el Corazón de Torrevieja ????~~¿Buscas espacio, comodidad y una ubicación inmejorable? Te presentamos este encantador apartamento de 105 m² construidos, completamente exterior y con orientación sur, lo que garantiza luz natural durante todo el día.~~???? Ubicación privilegiada:~Situado en una de las zonas más céntricas y demandadas de Torrevieja, a pocos pasos de la emblemática Plaza del Ayuntamiento, y a solo 1,5 km de la Playa del Cura y del centro comercial Habaneras. Rodeado de todos los servicios: supermercados, colegios, gimnasios, parques y transporte público.~~???? Distribución y detalles del inmueble:~~3 dormitorios amplios con mucha luz natural~~2 baños (uno completo con bañera)~~Cocina independiente con lavadero y trastero~~Luminoso salón-comedor con acceso a un amplio balcón con vistas despejadas~~Primera planta con ascensor~~Calefacción individual y aire acondicionado frío/calor~~Agua caliente individual~~Buen estado de conservación~~Semi amueblado, ideal para personalizar a tu gusto~~???? Gastos y comunidad:~~Gastos de comunidad: 49 €/mes~~IBI anual: 320 €~~???? Una vivienda ideal para familias, como residencia habitual o incluso como inversión. Con un portal moderno y muy bien cuidado, esta propiedad urbana reúne comodidad, amplitud y una ubicación imbatible.~~???? ¡No dejes pasar esta oportunidad! Llámanos y agenda tu visita.

Certificado energético: **Pediente**

info@oakwoodproperties.com www.oakwoodproperties.com +34 96 676 27 90