Casa adosada en Orihuela Costa - Reventa

Ref: SHL049/8875

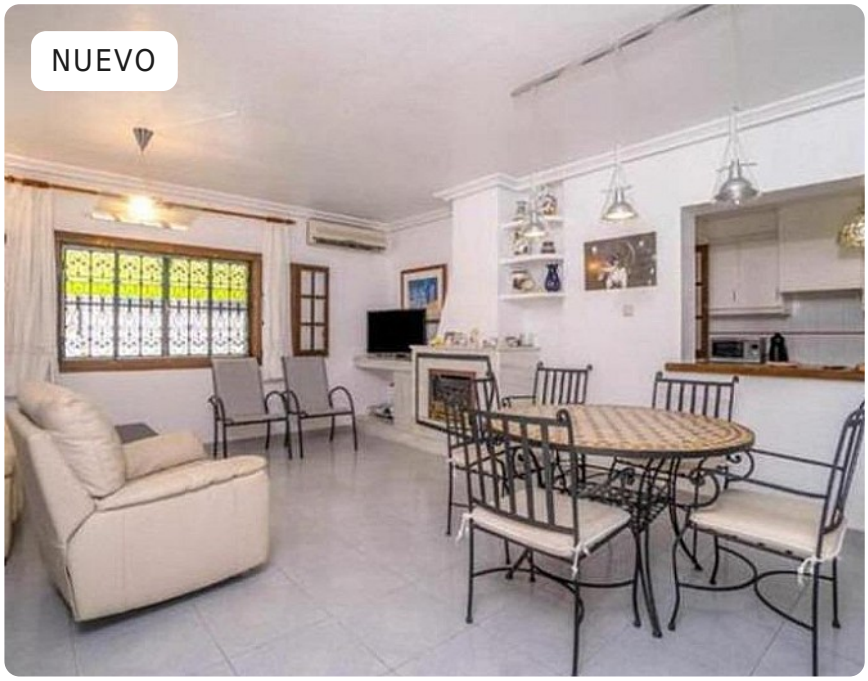

4 | 2 | 170m²

Tipo vivienda: Casa adosada
Localidad: Orihuela Costa

- Aire acondicionado
- Amueblado

???? ESPECTACULAR VIVIENDA UNIFAMILIAR CON PISCINA PRIVADA – AMPLIA PARCELA DE 470 m² ????~~¡Descubre esta magnífica casa ideal para disfrutar en familia! Ubicada en una zona tranquila y bien comunicada, esta vivienda unifamiliar te ofrece todo el confort y espacio que buscas.~~ Características destacadas:~~Parcela de 470 m²~~4 ???? dormitorios amplios~~???? 2 baños (opcional añadir según especificaciones)~~???? Cocina independiente totalmente equipada~~???? Piscina privada de agua salada, ideal para el bienestar y fácil mantenimiento~~???? Garaje privado~~???? Amplias zonas exteriores para jardín, terraza o zona de ocio~~Vivienda luminosa, en excelente estado, perfecta tanto como residencia habitual como para escapadas vacacionales. ¡Un lugar donde disfrutar del clima y la tranquilidad al máximo!~~???? Cerca de servicios esenciales como supermercados, centros educativos y zonas de ocio.~~???? No dejes pasar esta oportunidad. Contáctanos hoy mismo para más información o concertar una visita.

Certificado energético: **Pediente**