Ático en Torrevieja - Reventa

Ref: SHL056/8875

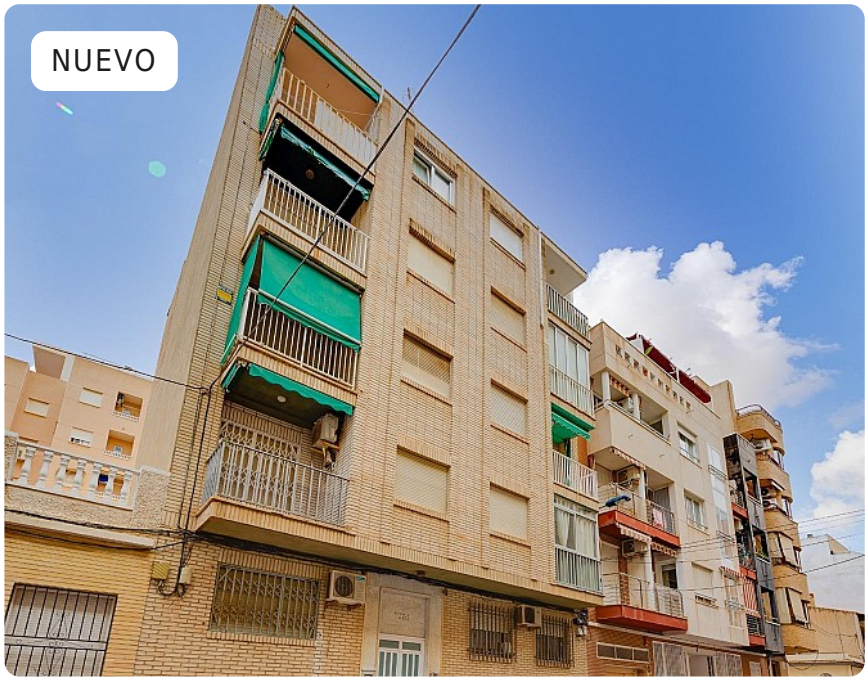

3 | 1 | 92m²

Tipo vivienda: Ático
Localidad: Torrevieja

- Ascensor
- Aire acondicionado
- Amueblado

¡Se vende precioso ático cerca de la Playa del Cura!~~Luminoso y acogedor apartamento de 91,70 m², ubicado en una 4ª planta con ascensor, a tan solo 300 metros de la Playa del Cura, en una zona con todos los servicios a mano: estación de autobuses, supermercados, tiendas, bares, restaurantes y el paseo marítimo.~~La vivienda cuenta con:~~3 dormitorios amplios~~1 baño completo~~Cocina independiente totalmente equipada~~Salón comedor espacioso~~Gran terraza orientada al Sur, ideal para disfrutar del sol durante todo el año~~Se vende amueblado y con electrodomésticos incluidos~~Perfecto tanto para residencia habitual como para inversión vacacional. ¡Listo para entrar a vivir!~~???? No dejes pasar esta oportunidad única junto al mar.

Certificado energético: **Pediente**