Apartamento en Torrevieja - Reventa

Ref: SHL070/8875

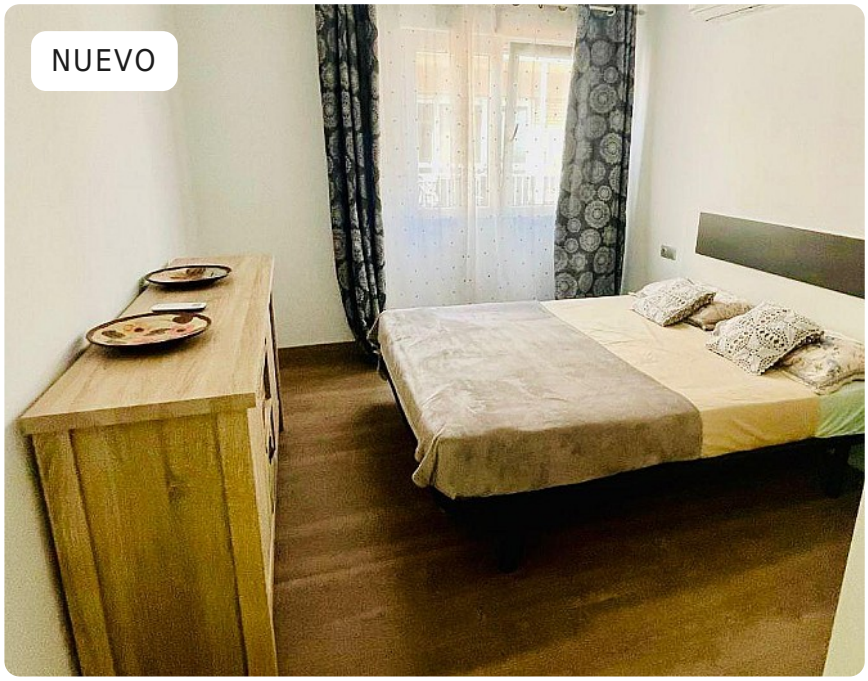

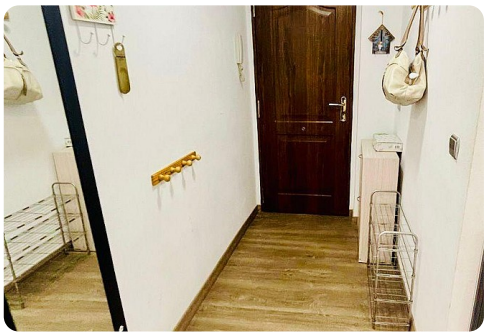

3 | 1 | 67m²

Tipo vivienda: Apartamento
Localidad: Torrevieja

- Aire acondicionado
- Amueblado

???? ¡Vive frente al mar en la Playa de los Náufragos!~???? Apartamento recién reformado en venta – 4ª planta~~???? Descubre esta auténtica joya inmobiliaria, situada en una ubicación inmejorable, frente a la playa de los Náufragos en Torrevieja. Perfecto tanto para residencia como inversión.~~???? Características principales:~~???? 3 dormitorios amplios y luminosos~~???? 1 baño moderno completamente reformado~~❄ Aire acondicionado en todas las habitaciones~~???? Terraza privada con vistas despejadas~~???? Situado en la 4ª planta con acceso por ascensor~~???? A escasos metros del mar – ¡sal de casa y pisa la arena!~~???? Mucha luz natural y ambiente acogedor~~???? El apartamento se encuentra en una zona tranquila y perfectamente comunicada, ideal para familias o como alquiler vacacional. Además, está reformado con gusto y materiales de calidad.~~⚠ No pierdas esta oportunidad única. ¡Las joyas como esta no duran mucho en el mercado!~~

Certificado energético: **Pediente**